



発行日 令和 6 年 5 月 8 日
 発行者 宍道高校通信制課程
 松江市宍道町宍道1586
 TEL 0852-66-7577・FAX 0852-66-7117
 印刷所 (有) 木 次 印 刷

【碧雲通信名前の由来】 たなびく雲の下にあお(碧)く輝く宍道湖を、江戸時代の文人・菅茶山は「碧雲湖」と名づけ、その美しさを称えました。これを新しい高校の通信誌名として拝借しました。



▶ 5月号の掲載内容

○祝 入学	健康教育講座(第一回)について(予定) …… (15)
式辞…………… (2)	スクールカウンセラーの来校日程について…… (15)
祝辞…………… (3)	○進路部より
○教務部より	進路講座について…………… (15)
スクーリングについて…………… (4)	キャリアガイダンスについて…………… (16)
2024年度 本校スクーリング時間割(前期)… (5)	2024年度 進学模擬試験 日程 …… (16)
2024年度 前期 試験時間割 …… (12)	ステップ・アップ・ウィークについて…………… (16)
令和6年度 隠岐協力校スクーリング時間割(前期)… (13)	○2024年度 通信制課程教職員紹介 …… (17)
令和6年度 隠岐協力校試験時間割(前期)… (14)	進路相談会について…………… (18)
○保健相談部より	
2024年度 通信制健康診断(予定)…………… (14)	

ホームページ <https://www.shinji-h.ed.jp>



校 長 式 辞

令和6年4月14日

島根県立宍道高等学校 校長 石 原 学

本格的な春の訪れとともに、この宍道の丘にも花や緑があふれ春らしさが一段と増してきました。

この春爛漫の良き日に、島根県立宍道高等学校入学式を挙行できますことは、入学生はもちろん、私たち教職員にとってもこの上ない喜びです。

本日は、島根県高等学校定時制通信制教育振興会会長 成相安信様をはじめ、ご来賓の皆さまにはご多用中にも関わりませずご臨席を賜り、本校入学生の出発を祝福していただきますことに心より御礼申し上げます。

また、ご家族の皆さま、本日は御列席いただき誠にありがとうございます。本校に入学され、将来に向けて確かな一歩を踏み出されることを、心よりお祝い申し上げます。今後は本校での生活に一日も早く慣れ、それぞれの目標に向けて落ち着いた取り組みができますよう、ご家庭でもしっかり支えていただければ幸いです。

さて、ただ今入学を許可しました通信制課程175名、定時制課程125名の皆さん、入学おめでとうございます。皆さんは将来に向け新たな一歩を切り開くため、宍道高校に晴れて入学を果たしました。

本校は百名を超える教職員・スタッフが生徒一人一人としっかりと向き合い、個別最適な支援や指導を行います。また、机上での学習だけでなく、地域の皆様に多大なご協力をいただきながら、地域を舞台とした活動も盛んに行っています。

どうか今日感じている意気込みを忘れず、清新な気持ちで高校生活をスタートさせてください。

通信制課程のみなさん、通信制のモットーは「あせらず やすまず あきらめず」です。スクーリングへの出席と、レポート作成に粘り強く取り組み、一つ一つ積み上げていってほしいと思います。

定時制課程の皆さん、皆さんは自分で午前部・午後部・夜間部を選択されました。この学習時間選択制と

いう特徴を生かし、授業を大切にすると同時に、授業以外の時間にも、様々な経験を積んでいってほしいと思っています。

さて、入学に当たり一つだけお願いしておきたいと思います。

今皆さんは人生で最も可能性に満ちた時間を過ごしているはず。その一方で未来や将来の自分に不安もあることでしょうか。皆さんは一度しかない人生をどのように生きていきたいと思っているのでしょうか。目標や将来像をはっきりと語れる人がどれほどいるのでしょうか。おそらくほとんどの皆さんにとって、未来とはとてもぼんやりと、頼りない存在にしか見えないのではないのでしょうか。私はそれでよいのだと思います。未来は、これまでに身の回りで得た体験や情報から明確に想像できるほど、単純でもちっぽけなものでもないのです。よく自分の将来について周りから「何になりたいのか」と聞かれることもあるでしょう。でも今日私が皆さんに問いかけたいのは「何になるか」ではなく、「どう生きるか」ということです。与えられた人生を「どう生きるか」について考えてみてください。それが自分の人生の「軸」をつくることになります。「何になるか」はその過程にあるもので、夢や目標はその延長線上にあるものだと思います。

入学した皆さんもいずれは社会の一隅を照らすようになり、地域社会や日本を支えていく人となります。その日のためにも「どう生きるか」という軸を据え、勉学に励み、学んだことを人のために活かすことができる資質・能力を高校での様々な活動を通し、獲得して欲しいと思います。

今日入学した皆さんの生活が、どうか充実した日々でありますように、より多くの喜び、楽しみ、感動を味わえることができるよう心から願い、式辞といたします。



祝 辞

令和6年4月14日

島根県高等学校定時制通信制教育振興会
会長 成 相 安 信

島根県高等学校定時制通信制教育振興会を代表して一言お祝いの御挨拶を申し上げます。

いよいよ春の陽気に包まれ若葉がみずみずしく、草花が次々と色とりどりの花をつけ、新入生の皆さんを祝福するがごとく春爛漫の良き時候となりました。本日、新入生をお迎えし、多数の皆様ご臨席のもと賑々しく入学式が挙行され心からお喜び申し上げます。

あらためまして新入生の皆さん、ご入学おめでとうございます。そして保護者、ご家族の皆様には本日のご入学を心からお喜びを申し上げ、お祝いを申し上げます。

新入生の皆さんは、年齢も違い、これまでの歩みも生活環境も様々で、宍道高校への入学の動機も、「働きながら学びたい」、「不登校や退学により学びなおしたい」、「特別な支援が必要」、「これまで高校で学ぶ機会がなかった」、あるいは「日本語を習得したい」など十人十色であろうかと思えます。しかし動機がどうであれ、皆さんは、高校を卒業し自身のキャリアアップを図る、という共通の目標や決意のもとに入学を果たされたと思えます。若い皆さんにとって、高校での教育は、これから長い人生を歩む上で、学びにおいても人間形成の上でもその基盤、土台を作るための重要な期間であるということが出来ます。たくましく、自信と誇りを実感できるものを育て上げて大きく成長していただくようお願いしております。

皆さんの胸中は、あらたに始まる高校生活に期待や希望が膨らむ一方、全日制とは異なる定時制、通信制という「自ら考え学ぶ」ことが主体となる学びの形態に、戸惑いや不安をいささか感じておられるのではないのでしょうか。全国では30万人にも及ぶ生徒が定時制・通信制で学んでいますが、皆「夢と希望」に向かって努力を重ね、勉学に勤しんでいます。宍道高校では先月平成22年4月創立以来最も多い人数の卒業生を送り出しました。大丈夫、皆さんも多くの先輩同様できないはずがありません。今学ぶ全国の仲間と負けないように、そして本校を卒業し、初志貫徹していった先輩たちに続き、高校生活を十二分に楽しみつつ、着実に前進し、必ずや目標を達成されると確信しています。

宍道高校は定時制・通信制の独立校ですから、皆さんの心のびと何の心配もなく学ぶことができます。何と

いっても校長先生をはじめ教職員の先生方は熱心に皆さんと接して下さり、信頼と安心をもって教えることができます。私たち振興会は関係する皆様と力を合わせて、皆さんをいつも見守り、皆さんが最適な環境で学校生活がおくれるようにしっかりと応援してまいります。

一口に定時制・通信制で学ぶといっても全日制と違い、学ぶ時間のかなりを、あるいは大部分を自ら学んで習得することが基本でありますから、勉強にてこずって、悪戦苦闘の末もう止めてしまおうかと煩悶する日々が少なからずあるかと思えます。従って、日々を規則正しく、自らを律していくことが何よりも大切であり、まさに自分との闘いであると思えます。卒業生の多くは、そのような時、支えになってくれたのはまず家族、そして友人、先生のアドバイスだったと異口同音に述べています。

時間の限られた学校生活においては、生徒会活動をはじめ、課外活動や学校行事などへの参加は貴重な機会となりましょう。同級生や先輩、そして諸先生との交流によって得られるものは必ずや大きな成長の糧となるでありましょうから、積極的に参加して豊かな高校生活にしていってください。

全国定通振興会はいくつかの行事を主催してきています。一つは、夏に開催される全国定通体育大会で11種目競技にわたり全国の生徒たちが集い競い合います。宍道高校からも県予選を勝ち抜いて毎年参加し好成績を収めています。皆さんも振るって参加してください。秋になりますと「生活体験発表大会」が開催され、毎年、感動と共感を呼ぶ大会となります。県総体を勝ち抜いた優勝者は東京での全国大会に参加します。ぜひ皆さんの積極的な参加を期待しています。生活体験発表大会で収録されたものをここにお持ちしました。この「誇りある青春」です。併せてご紹介しますが、定通制卒業生の手記がこの「燦々の太陽を求めて」に収録されています。皆さんの仲間や卒業生の思いが綴られていますので、悩んだり、迷ったりした時などに皆さんの助けとなってくれると思います。図書室においてありますから、機会があったら是非お読みください。

最後になりますが、皆さんの高校生活が実り多く有意義なものになりますよう、振興会は皆さんの応援団としていつも見守り応援しています。皆さんは安心して、自信をもって高校生活を歩みだしてください。そして夢や希望が現実の目標となって飛躍をもたらすものとなるよう、心から祈念しお祝いの御挨拶とさせていただきます。

教務部より

スクーリングに出席していますか？レポート提出方法は理解できていますか？

スクーリング出席とレポート提出のポイントをお伝えします。

1. スクーリング出席について 『学習のてびき』のP8「スクーリング（面接指導）」

①授業（スクーリング）に出席するには、

○出席しようとする講座の**生徒証・教科書・学習書・レポート・生徒バーコードシール・筆記用具**を必ず持ってきましょう。持ち物がそろっていないと、出席できません。

②授業（スクーリング）に出席したら、

○授業終了時に「生徒バーコードシール」を担当の先生の指示に従い、シートに貼りましょう。

2. レポート提出・返却について 『学習のてびき』のP10「レポート」

①**各回レポート表紙の指定場所に生徒バーコードシール**を貼り、ルーム・生徒番号・氏名など必要事項を記入。（再提出の場合は新たに生徒バーコードシールを貼ったり、ルーム・生徒番号・氏名を記入したりする必要はありません。）

②レポートは2枚以上あります！

○左上を**のりづけ**して、とじて提出しましょう。 ※ホッチキスはいけません。

③レポート作成

○「**提出期限日**」に間に合うように提出しましょう。期限日に必着です。期限日に間に合わなかった場合は、翌週月曜日（休日の場合はその翌日）**「提出締切日**」まで受け付けます。

○できるだけ「再提出」にならないようにしっかり見直しをしましょう。

期限日に遅れた場合は得点よりマイナス10点、再提出で合格した場合は80点、期限日に遅れ、さらに再提出で合格した場合は、80点－10点＝70点となります。

④レポート提出！

○事務室前の「レポート入れ」に出すか、郵送して提出しましょう。

□協力校 ⇒ 本校から出張した先生に提出しましょう。

○郵送する場合は通信教育用（第四種）の封筒を使用しましょう。

☆切手（100gまでは15円）を貼ってポストへ入れましょう。

☆いくつかの講座のレポートをまとめて送ってかまいません。

※第四種の学校宛の封筒は、事務室前のレポート入れの上の引き出しにあります。

□協力校 ⇒ 先生に必要な分をもらってください。

⑤同一科目のレポート提出は1日2回分以内とする！

○数学Ⅰの場合…「数学Ⅰ 第1回目」と「数学Ⅰ 第2回目」は同時に提出してもOKです。

さらに、一緒に「数学Ⅰ 第3回目」は提出できません。

○1科目あたり2回分ずつ複数の科目のレポートを同時に提出することはOKです。

⑥返却について

○合格したレポートは、提出期限日の翌週以降に返却します。提出期限日より早く提出したレポートがしばらく返ってこない場合は、合格していると思ってください。心配ならば、担任の先生に確認をしてみましょう。

2024年度 本校スクーリング時間割(前期)

一 留意事項 一

- 日曜スクーリング 基本的に全講座を開講します
- 月・木スクーリング 1～4限は講義形式で、日曜スクーリングの開講講座を、月曜・木曜に振り分けて開講します。5～6限はレポート支援講座形式です。教科ごとの指定教室で自学自習でレポートを進めます。担当の先生が質問などにも応じます。支援講座は下の表で確認してください。
- それぞれの時間帯には複数の講座が開講しています。スクーリングの規定回数に留意し、計画を立てましょう。
- 教科科目によっては開講していない日もあります。計画表を見てよく確かめてから出席しましょう。
- 各教室には入室制限(定員)がありますので、教室に入れない場合がありますので注意してください。
- それぞれの教室は、当日、1階掲示板または3階ホワイトボードに貼り出しますので、それを見て行動してください。

レポート支援講座対象生徒

教科	支援講座名	どの講座を学習している生徒が出席できるか
国 語	国 語	現代の国語、言語文化、文学国語、古典探究
地歴・公民	地 歴	地理総合、地理探究、歴史総合、日本史探究、世界史探究
	公 民	公共、倫理、政治・経済
数 学	数 学	数学入門、数学Ⅰ、数学Ⅱ、数学A
理 科	理 科	科学と人間生活、物理基礎、化学基礎、生物基礎
保 健 体 育	保 健	保健
	音 楽	音楽Ⅰ、音楽Ⅱ
芸 術	美 術	美術Ⅰ、美術Ⅱ
	書 道	書道Ⅰ、書道Ⅱ
外 国 語	英 語	英語入門、英語コミュニケーションⅠ、英語コミュニケーションⅡ、論理・表現Ⅰ
家 庭	家 庭	家庭総合、消費生活、保育基礎、生活と福祉
情 報	情 報	情報Ⅰ
商 業	商 業	ビジネス基礎、簿記、情報処理

*地歴、公民の区別に気を付けてください

時間	1 限	2 限	3 限	大掃除・SHR・昼休み	4 限	5 限	6 限
4月25日 木 S1	9:10~10:00 前期スクーリング開始式	10:10~11:00 現代の国語 数 学 A 生 物 基 礎	11:10~12:00 言 語 文 化 公 共 数 学 入 門 物 理 基 礎			13:15~14:05 文 学 国 語 政 治 ・ 経 済	14:15~15:05 古 典 探 究 合 史 総 合 数 学 Ⅰ
		英 語 コ ミ ュ I 保 育 基 礎 簿 記	英 語 入 門 家 庭 総 合		体 育 音 楽 Ⅱ 論 理 ・ 表 現 I 消 費 生 活 情 報 処 理	音 楽 Ⅰ 英 語 コ ミ ュ II 生 活 と 福 祉 ビ ジ ネ ス 基 礎	

- * 1限に前期スクーリング開始式(特別活動1時間)があります。登校後、体育館に集合してください。バーコードシールが必要です。
- * 4/25はすべて講義講座となります。レポート支援講座はありません。

4月29日(月)は祝日のため、スクーリングは実施しません。

時間	1 限	2 限	3 限	大掃除・SHR・昼休み	4 限	5 限	6 限
5月6日 月 S1	9:10~10:00 前期スクーリング開始式	10:10~11:00 倫 理 歴 史 総 合 数 学 A 科 学 と 人 間 生 活 体 育 1 ・ 2	11:10~12:00 言 語 文 化 探 究 地 理 探 究 数 学 Ⅱ 生 物 基 礎 体 育 1 ・ 2			13:15~14:05 現 代 の 国 語 公 共 世 界 史 探 究 数 学 Ⅰ 体 育 3 ・ 4 ・ 5	14:15~15:05 古 典 探 究 地 理 総 合 数 学 入 門 化 学 基 礎 体 育 3 ・ 4 ・ 5
		美 術 I 英 語 コ ミ ュ II 保 育 基 礎 情 報 I	美 術 II 論 理 ・ 表 現 I 家 庭 総 合 簿 記		書 道 I 英 語 入 門	書 道 II 英 語 コ ミ ュ I 生 活 と 福 祉	消 費 生 活 ビ ジ ネ ス 基 礎

- * 5/5(日)の振替として、日曜スクーリングの形で開講します。
- * 1限に前期スクーリング開始式(特別活動1時間)があります。登校後、体育館に集合してください。バーコードシールが必要です。

時間	1 限	2 限	3 限		4 限	5 限	6 限
	9:10~10:00	10:10~11:00	11:10~12:00		13:15~14:05	14:15~15:05	15:15~16:05
5月9日 木S2	公 共 数 学 I	言 語 文 化 日 本 史 探 求	地 理 総 合 数 学 II 物 理 基 礎	清掃・SHR・昼休み	文 学 国 語 世 界 史 探 求	公 民 (支 援) 数 学 (支 援)	地 歴 (支 援) 理 科 (支 援)
		生 物 基 礎	音 楽 I		体 育	音 楽 II (支 援)	
		英 語 入 門	家 庭 総 合		論 理・表 現 I		
	消 費 生 活 ビ ジ ネ ス 基 礎				簿 記		商 業 (支 援)
		図書館オリエンテーション				図書館オリエンテーション	

※2限と5限には「図書館オリエンテーション」(特活1時間)がそれぞれあります。
 教科科目の講座も並行して開講します。どちらを選択して出席してもよいです。
 図書館オリエンテーションはできるだけ多くの生徒が出席できるよう1人1回の出席とします。

時間	1 限	2 限	3 限		4 限	5 限	6 限
	9:10~10:00	10:10~11:00	11:10~12:00		13:15~14:05	14:15~15:05	15:15~16:05
5月12日 日S2	地 理 総 合 倫 理 理 論 数 学 入 門 生 物 基 礎	言 語 文 化 日 本 史 探 求 数 学 A	文 学 国 語 政 治・経 済 物 理 基 礎 体 育 3・4・5 音 楽 II	清掃・SHR・昼休み	古 典 探 究 世 界 史 探 求 数 学 II 化 学 基 礎 体 育 1・2	地 理 探 究 公 民 共 究 数 学 I 数 学 I 体 育 1・2	現 代 の 国 語 歴 史 総 合 科 学 と 人 間 生 活 保 健
	美 術 I	美 術 II	英 語 コ ミ ュ I		書 道 II	書 道 I	
	消 費 生 活 情 報 I	家 庭 総 合	生 活 と 福 祉		英 語 入 門	論 理・表 現 I 保 育 基 礎	英 語 コ ミ ュ II
		ビ ジ ネ ス 基 礎			簿 記		情 報 処 理
		図書館オリエンテーション				図書館オリエンテーション	

※2限と5限には「図書館オリエンテーション」(特活1時間)がそれぞれあります。
 教科科目の講座も並行して開講します。どちらを選択して出席してもよいです。
 図書館オリエンテーションはできるだけ多くの生徒が出席できるよう1人1回の出席とします。

時間	1 限	2 限	3 限		4 限	5 限	6 限	
	9:10~10:00	10:10~11:00	11:10~12:00		13:15~14:05	14:15~15:05	15:15~16:05	
5月13日 月S2	政 治・経 済	古 典 探 究 地 理 探 求 数 学 A	倫 理 歴 史 総 合 科 学 と 人 間 生 活 体 育 音 楽 II	清掃・SHR・昼休み	現 代 の 国 語		国 語 (支 援)	
	化 学 基 礎 保 健				数 学 入 門		数 学 (支 援)	
		英 語 コ ミ ュ I					美 術 (支 援)	
	保 育 基 礎		生 活 と 福 祉		英 語 コ ミ ュ II	家 庭 (支 援)	英 語 (支 援)	
		情 報 処 理			情 報 I			
						第1回フィールドワーク (13:00~17:00)		

*この日は第1回フィールドワークがあります。事前申し込みが必要です。

時間	1 限	2 限	3 限		4 限	5 限	6 限
	9:10~10:00	10:10~11:00	11:10~12:00		13:15~14:05	14:15~15:05	15:15~16:05
5月16日 木S3	倫 理 歴 史 総 合 数 学 A	地 理 探 求 化 学 基 礎	古 典 探 究 政 治 経 済 数 学 入 門 科 学 と 人 間 生 活 体 育	清掃・SHR・昼休み	現 代 の 国 語		国 語 (支 援)
						数 学 (支 援)	
	音 楽 II				保 健	音 楽 I (支 援)	
		英 語 コ ミ ュ I			英 語 コ ミ ュ II		英 語 (支 援)
		消 費 生 活			家 庭 総 合		
			情 報 処 理				

時間	1 限	2 限	3 限		4 限	5 限	6 限
5月19日 日 S3	9:10~10:00	10:10~11:00	11:10~12:00	清掃・S H R・昼休み	13:15~14:05	14:15~15:05	15:15~16:05
	現代の国語政治・経済	地理探究世界史探究	古典探究倫理		地理総合歴史総合	文学国語公共	言語文化日本史探究
	化学基礎保健	科学と人間生活体育1・2	数学Ⅰ生物基礎		数学入門	数学A	物理基礎
	美術Ⅰ	美術Ⅱ	音楽Ⅰ		体育3・4・5	音楽Ⅱ	
	論理・表現Ⅰ		英語コミュⅡ		書道Ⅰ	書道Ⅱ	
	情報Ⅰ	生活と福祉情報処理	保育基礎		家庭総合	英語入門	英語コミュⅠ
					ビジネス基礎		消費生活簿記
				人権・同和教育講座			

※4限はスクーリングと並行し大講義室で「人権・同和教育講座」(特活1時間)をおこないます。

時間	1 限	2 限	3 限		4 限	5 限	6 限
5月20日 月 S3	9:10~10:00	10:10~11:00	11:10~12:00	清掃・S H R・昼休み	13:15~14:05	14:15~15:05	15:15~16:05
	言語文化		文学国語				
	世界史探求	地理総合	公共		日本史探求		数学(支援)
		数学Ⅰ	数学Ⅱ			理科(支援)	
		生物基礎	物理基礎			体育保健(支援)	
		論理・表現Ⅰ				音楽Ⅰ	書道(支援)
	保育基礎簿記	生活と福祉				英語入門	
		ビジネス基礎		情報Ⅰ		商業(支援)	
				人権・同和教育講座			

※4限はスクーリングと並行し大講義室で「人権・同和教育講座」(特活1時間)をおこないます。

時間	1 限	2 限	3 限		4 限	5 限	6 限
5月23日 木 S4	9:10~10:00	10:10~11:00	11:10~12:00	清掃・S H R・昼休み	13:15~14:05	14:15~15:05	15:15~16:05
	言語文化		古典探究				
	地理探究	歴史総合	倫理		世界史探究	数学(支援)	
	数学Ⅰ		数学Ⅱ				理科(支援)
	化学基礎		物理基礎			体育	
		論理・表現Ⅰ	英語入門			音楽Ⅰ	音楽Ⅰ(支援)
	保育基礎	家庭総合					
	情報処理			簿記			
				ワークルール教育講座①			

※4限はスクーリングと並行して「ワークルール教育講座」(特活1時間)をおこないます。

時間	1 限	2 限	3 限		4 限	5 限	6 限
5月26日 日 S4	9:10~10:00	10:10~11:00	11:10~12:00	清掃・S H R・昼休み	13:15~14:05	14:15~15:05	15:15~16:05
	言語文化	現代の国語	地理総合		古典探究	地理探究	文学国語
	公共	世界史探究	政治・経済		日本史探究	倫理	歴史総合
	数学Ⅱ	数学Ⅰ			数学入門	数学A	
	化学基礎	科学と人間生活				生物基礎	物理基礎
	美術Ⅰ	体育1・2	体育1・2		体育3・4・5	体育3・4・5	保健
		美術Ⅱ	音楽Ⅱ			音楽Ⅰ	
	英語コミュⅠ			書道Ⅰ	書道Ⅱ		
生活と福祉				英語入門	論理・表現Ⅰ	英語コミュⅡ	
情報Ⅰ				家庭総合		保育基礎	
				情報処理		ビジネス基礎	
				ワークルール教育講座①			

※4限はスクーリングと並行して「ワークルール教育講座」(特活1時間)をおこないます。

時間	1 限	2 限	3 限		4 限	5 限	6 限	
5月27日 月 S4	9:10~10:00	10:10~11:00	11:10~12:00	清掃・S H R・昼休み	13:15~14:05	14:15~15:05	15:15~16:05	
		現代の国語	文学国語				国語(支援)	
	公共	地理総合	日本史探究		政治・経済			
	科学と人間生活	数学A			数学入門			数学(支援)
	保健		生物基礎					
	音楽Ⅱ		体育					
		英語コミュⅠ				英語コミュⅡ		
生活と福祉						家庭(支援)		
	ビジネス基礎			情報Ⅰ				

時間	1 限	2 限	3 限	清掃・S H R・昼休み	4 限	5 限	6 限	
	9:10~10:00	10:10~11:00	11:10~12:00			13:15~14:05	14:15~15:05	15:15~16:05
5月30日 木S5	世界史探究	倫理	古典探究			現代の国語		国語(支援)
	物理基礎	数学Ⅱ	地理探究			政治・経済		
	保健	生物基礎	数学Ⅰ				数学(支援)	
	英語コミュⅠ		体育					
	ビジネス基礎	消費生活	英語コミュⅡ			音楽Ⅱ	音楽Ⅱ(支援)	
			簿記			生活と福祉		
						総合探究(前)		

※6限終了後、防災避難訓練：特別活動1時間
 ※S5から「総合探究(=総合的な探究の時間)」の前期スクーリングが始まります。

時間	1 限	2 限	3 限	清掃・S H R・昼休み	4 限	5 限	6 限	
	9:10~10:00	10:10~11:00	11:10~12:00			13:15~14:05	14:15~15:05	15:15~16:05
6月2日 日S5	地理総合	現代の国語	文学国語			歴史総合	言語文化	古典探究
	倫理	日本史探究	公共				政治・経済	世界史探究
	数学Ⅰ	数学Ⅱ	共			地理探究	数学A	数学入門
	化学基礎	物理基礎	生物基礎					科学と人間生活
	保健	体育3・4・5	体育3・4・5			体育1・2	体育1・2	
	美術Ⅰ	美術Ⅱ					音楽Ⅱ	
	音楽Ⅰ					書道Ⅱ	書道Ⅰ	
	英語入門	論理・表現Ⅰ	英語コミュⅡ				英語コミュⅠ	
		家庭総合	保育基礎		生活と福祉		消費生活	
	ビジネス基礎	情報処理	簿記		情報処理		情報Ⅰ	
					総合探究(前)			

時間	1 限	2 限	3 限	清掃・S H R・昼休み	4 限	5 限	6 限	
	9:10~10:00	10:10~11:00	11:10~12:00			13:15~14:05	14:15~15:05	15:15~16:05
6月3日 月S5	文学国語	地理総合	公共			言語文化		
	日本史探究	数学入門	数学A			歴史総合		
			科学と人間生活				数学(支援)	
			体育			化学基礎		理科(支援)
	音楽Ⅰ							
		論理・表現Ⅰ				英語入門	英語(支援)	
	家庭総合	保育基礎						
		情報処理				情報Ⅰ	情報Ⅰ(支援)	商業(支援)
					総合探究(前)			

時間	1 限	2 限	3 限	清掃・S H R・昼休み	4 限	5 限	6 限	
	9:10~10:00	10:10~11:00	11:10~12:00			13:15~14:05	14:15~15:05	15:15~16:05
6月6日 木S6	歴史総合	地理探究	言語文化			文学国語		
		政治・経済	政治・経済			世界史探究		公民(支援)
	物理基礎	数学Ⅱ	数学A				数学(支援)	
	保健		体育				理科(支援)	
						音楽Ⅰ	音楽Ⅰ(支援)	
	英語コミュⅡ		論理・表現Ⅰ					家庭(支援)
		家庭総合				消費生活		
	簿記					ビジネス基礎		
					総合探究(前)			

時間	1 限	2 限	3 限	清掃・S H R・昼休み	4 限	5 限	6 限	
	9:10~10:00	10:10~11:00	11:10~12:00			13:15~14:05	14:15~15:05	15:15~16:05
6月9日 日S6	言語文化	地理総合	現代の国語			歴史総合	古典探究	文学国語
	政治・経済	世界史探究	倫理			地理探究	公共	日本史探究
		数学A	数学Ⅱ				数学入門	数学Ⅰ
	化学基礎	(実験Ⅰ)	物理基礎					科学と人間生活
	保健	体育理論Ⅰ	体育理論Ⅱ			体育理論3・4	体育理論5	
	美術Ⅰ	美術Ⅱ						音楽Ⅰ
	音楽Ⅱ					書道Ⅰ	書道Ⅱ	
		英語コミュⅠ				英語入門	論理・表現Ⅰ	英語コミュⅡ
	保育基礎		家庭総合		消費生活		生活と福祉	
	情報処理	情報Ⅰ	ビジネス基礎		簿記			
					健康教育講座	総合探究(前)		

※1・2限「化学基礎(実験Ⅰ)」は事前申し込みが必要です。
 ※4限はスクーリングと並行して「健康教育講座(特活1時間)」をおこないます。
 ※体育理論1~5は実技ではありません。教科書、学習書と「体育」のレポートを準備してください。

時間	1 限	2 限	3 限	清掃・S H R・昼休み	4 限	5 限	6 限
6月10日 月S6	9:10~10:00	10:10~11:00	11:10~12:00		13:15~14:05	14:15~15:05	15:15~16:05
		現代の国語			古典探究		国語(支援)
	地理総合	公 共	日本史探究		倫 理	地歴(支援)	
	数学入門		数 学 I			化学基礎(支援)	数学(支援)
	科学と人間生活		保 健		体 育		
		音 楽 II				美術(支援)	
			英語コミュ I		英 語 入 門		
	保育基礎	生活と福祉	情 報 処 理		情 報 I		
		総合探究(前)					

時間	1 限	2 限	3 限	清掃・S H R・昼休み	4 限	5 限	6 限
6月13日 木S7	9:10~10:00	10:10~11:00	11:10~12:00		13:15~14:05	14:15~15:05	15:15~16:05
	古典探究		言語文化			国語(支援)	
	倫 理	日本史探究	政治・経済		歴史総合		
			数 学 II		数 学 A		数学(支援)
	保 健		科学と人間生活				理科(支援)
					体 育		
		英語コミュ II			論理・表現 I		
		生活と福祉	保育基礎				
	簿 記		ビジネス基礎				
		総合探究(前)		進路講座			

※4限はスクーリングと並行して「進路講座」(就職・進学別)(特活1時間)をおこないます。

時間	1 限	2 限	3 限	清掃・S H R・昼休み	4 限	5 限	6 限
6月16日 日S7	9:10~10:00	10:10~11:00	11:10~12:00		13:15~14:05	14:15~15:05	15:15~16:05
	文学国語	現代の国語	歴史総合		古典探究	言語文化	地理総合
	世界史探究	公 共	地理探究		政治・経済	日本史探究	倫 理
	数 学 I	数 学 II				数 学 A	数学入門
	物理基礎				生物基礎(実験1)		科学と人間生活
		体育1・2	体育1・2		体育3・4・5	体育3・4・5	保 健
	美 術 I	美 術 II	音 楽 I			音 楽 II	
			英語コミュ I		書 道 II	書 道 I	
	論理・表現 I		英語コミュ I		英語コミュ II		英語入門
	保育基礎		家庭総合	消費生活	生活と福祉		
情 報 I	簿 記		情 報 処 理		ビジネス基礎		
	総合探究(前)		進路講座				

※4・5限「生物基礎(実験1)」は事前申し込みが必要です。

※4限はスクーリングと並行して「進路講座」(就職・進学別)(特活1時間)をおこないます。

時間	1 限	2 限	3 限	清掃・S H R・昼休み	4 限	5 限	6 限
6月17日 月S7	9:10~10:00	10:10~11:00	11:10~12:00		13:15~14:05	14:15~15:05	15:15~16:05
	現代の国語	文学国語					
	世界史探究	地理総合	公 共		地理探究		
		数学入門	数 学 I			数学(支援)	
			物理基礎				生物基礎(支援)
	音 楽 I				体 育		
		英語コミュ I			音 楽 II	音楽II(支援)	
	消費生活		家庭総合		英 語 入 門	書道(支援)	英語(支援)
			情 報 処 理		情 報 I	商業(支援)	
		総合探究(前)					

時間	1 限	2 限	3 限	掃除・S H R・昼休み	4 限	5 限	6 限
6月20日 木S8	9:10~10:00	10:10~11:00	11:10~12:00		13:15~14:05	14:15~15:05	15:15~16:05
	日本史探究	公 共	言語文化		現代の国語		
		数 学 I	地理総合		世界史探究		数学(支援)
	生物基礎		数 学 II				
		保 健			体 育	理科(支援)	
					音 楽 I		
			英語入門		論理・表現 I	音楽I(支援)	
	家庭総合	消費生活					家庭(支援)
	ビジネス基礎	簿 記					
		総合探究(前)					

時間	1 限	2 限	3 限		4 限	5 限	6 限	
6月23日 日 S8	9:10~10:00	10:10~11:00	11:10~12:00	清掃・S・H・R・昼休み	13:15~14:05	14:15~15:05	15:15~16:05	
	文学国語	地理総合	言語文化		歴史総合	現代の国語	古典探究	
	政治・経済	日本史探究	倫理		地理探究	公共	世界史探究	
	数学入門	数学Ⅱ			数学Ⅰ	数学A		
	物理基礎	(実験Ⅰ)	生物基礎			化学基礎		
		体育3・4・5	体育3・4・5			体育1・2	体育1・2	保健
	美術Ⅰ	美術Ⅱ				音楽Ⅰ		
		音楽Ⅱ				書道Ⅰ	書道Ⅱ	
	英語コミュⅠ		論理・表現Ⅰ			英語コミュⅡ		英語入門
	家庭総合		保育基礎			生活と福祉		消費生活
ビジネス基礎	情報Ⅰ				簿記	情報処理		
	総合探究(前)			健康診断(13:00~15:30)				

※1・2限「物理基礎(実験Ⅰ)」は事前申し込みが必要です。
 ※午後はスクーリングと並行して「健康診断」(特活1時間)をおこないます。

時間	1 限	2 限	3 限		4 限	5 限	6 限	
6月24日 月 S8	9:10~10:00	10:10~11:00	11:10~12:00	清掃・S・H・R・昼休み	13:15~14:05	14:15~15:05	15:15~16:05	
	歴史総合	倫理	文学国語		古典探究		国語(支援)	
	数学入門	数学A	地理探究		政治・経済		数学(支援)	
		化学基礎					物理基礎(支援)	
			音楽Ⅱ					
	英語コミュⅠ					英語コミュⅡ		
	保育基礎	生活と福祉				体育		
		情報処理						
			総合探究(前)			情報Ⅰ	商業(支援)	
						健康診断(13:00~15:30)		

※午後はスクーリングと並行して「健康診断」(特活1時間)をおこないます。

時間	1 限	2 限	3 限		4 限	5 限	6 限	
6月27日 木 S9	9:10~10:00	10:10~11:00	11:10~12:00	清掃・S・H・R・昼休み	13:15~14:05	14:15~15:05	15:15~16:05	
			古典探究		文学国語		国語(支援)	
	公共	世界史探究	倫理		歴史総合		数学(支援)	
		数学入門	数学Ⅰ				理科(支援)	
	保健	生物基礎						
			体育			音楽Ⅱ	音楽Ⅱ(支援)	
	英語コミュⅡ					英語コミュⅠ		
	家庭総合					消費生活		
			情報処理					
		総合探究(前)						

時間	1 限	2 限	3 限		4 限	5 限	6 限	
6月30日 日 S9	9:10~10:00	10:10~11:00	11:10~12:00	清掃・S・H・R・昼休み	13:15~14:05	14:15~15:05	15:15~16:05	
	倫理	古典探究	現代の国語		歴史総合	言語文化	文学国語	
	日本史探究	地理総合	政治・経済		地理探究	公共	世界史探究	
	数学Ⅱ	数学入門				数学Ⅰ	数学A	
	化学基礎	科学と人間生活(実験Ⅰ)					生物基礎	
	保健	体育3・4・5	体育3・4・5			体育1・2	体育1・2	
	美術Ⅰ	美術Ⅱ	音楽Ⅰ					音楽Ⅱ
						書道Ⅱ	書道Ⅰ	
	英語コミュⅡ		英語入門			論理・表現Ⅰ		英語コミュⅠ
		家庭総合	保育基礎			消費生活	生活と福祉	
簿記	情報Ⅰ			情報処理		ビジネス基礎		
	総合探究(前)			交通安全教育講座				

※4限はスクーリングと並行して「交通安全教育講座」(特活1時間)をおこないます。
 ※2・3限「科学と人間生活(実験Ⅰ)」は事前申し込みが必要です。

時間	1 限	2 限	3 限		4 限	5 限	6 限
	9:10~10:00	10:10~11:00	11:10~12:00		13:15~14:05	14:15~15:05	15:15~16:05
7月1日 月S9	政治・経済 数 学 A	現代の国語 地理総合	日本史探究 数 学 II	清掃・SHR・昼休み	言語文化 地理探究	数学(支援)	科学と人間生活(支援) 保健(支援)
		化学基礎	体 育 音 楽 I			美術(支援) 英語(支援)	
	保育基礎 簿 記	論理・表現 I	生活と福祉 ビジネス基礎		英語入門		
					情報 I		
					総合探究(前)		

時間	1 限	2 限	3 限		4 限	5 限	6 限
	9:10~10:00	10:10~11:00	11:10~12:00		13:15~14:05	14:15~15:05	15:15~16:05
7月4日 木S10	日本史探究 数 学 II 物 理 基 礎	言語文化 倫 理	文学国語 歴史総合 化学基礎 体 育	清掃・SHR・昼休み	地理探究 数 学 A	公民(支援) 理科(支援)	数学(支援)
			体 育		保 健		
		英語入門			音 楽 I	音楽 I(支援)	
		保育基礎(保育見学)			英語コミュ I		
		情報処理					
		総合探究(前)					商業(支援)

※保育見学(2~3限)は事前申込が必要です。
 ※S10で「総合探究(=総合的な探究の時間)」の前期スクーリングは終了となります。

時間	1 限	2 限	3 限		4 限	5 限	6 限
	9:10~10:00	10:10~11:00	11:10~12:00		13:15~14:05	14:15~15:05	15:15~16:05
7月7日 日S10	歴史総合 公 共 数 学 A 化学基礎 保 健 美 術 I 音 楽 II 英語コミュ II 簿 記	言語文化 地理探究 数 学 入 門 体育1・2 美 術 II	古典探究 政治・経済 世界史探究 科学と人間生活 体育1・2 音 楽 I 英語入門 保育基礎(支援講座) 情報処理	大掃除・SHR・昼休み	通信制校内大会 生徒生活体験発表	現代の国語 倫 理 地理総合 数 学 II 体育3・4・5 物 理 基 礎 書 道 I 論理・表現 I 家 庭 綜 合 ビジネス基礎	文学国語 日本史探究 数 学 I 生 物 基 礎 体育3・4・5 書 道 II 書 道 II 消 費 生 活 総合探究(前) 地域開放講座①

※12:00~大掃除があります。
 ※4限は「生徒生活体験発表通信制校内大会」(特活1時間)をおこないます。
 ※6限はスクーリングと並行して「地域開放講座①」(特活1時間)をおこないます。
 ※S10で「総合探究(=総合的な探究の時間)」の前期スクーリングは終了となります。

時間	1 限	2 限	3 限		4 限	5 限	6 限
	9:10~10:00	10:10~11:00	11:10~12:00		13:15~14:05	14:15~15:05	15:15~16:05
7月8日 月S10	現代の国語 地理総合 数 学 I	政治・経済 科学と人間生活 音 楽 II	古典探究 世界史探究 数 学 入 門 体 育	清掃・SHR・昼休み	公 共	国語(支援) 数学(支援)	地歴(支援)
					生 物 基 礎		
	論理・表現 I					書道(支援)	
		家庭総合 簿 記	生活と福祉		英語コミュ II 消費生活 情報 I		家庭(支援)
					ビジネス基礎	情報 I(支援)	
		総合探究(前)					

※S10で「総合探究(=総合的な探究の時間)」の前期スクーリングは終了となります。

2024年度 [前期] 試験時間割

時間	1 限	2 限	3 限	清掃・SHR・昼休み	4 限	5 限	6 限
8月18日 日 T①	9:10~10:00 国語 地歴・公民 家庭 保健	10:10~11:00 数学 理科 書道・美術 情報・商業	11:10~12:00 国語 英語 家庭 体育 音楽 I			13:15~14:05 国語 英語 体育 音楽 II	14:15~15:05 数学 地歴・公民 家庭 情報・商業

時間	1 限	2 限	3 限	清掃・SHR・昼休み	4 限	5 限	6 限
8月19日 月 T①	9:10~10:00 国語 地歴・公民 理科 音楽 II	10:10~11:00 数学 英語 家庭 体育 情報・商業	11:10~12:00 国語 英語 理科 体育 書道・美術			13:15~14:05 国語 家庭 地歴・公民	14:15~15:05 数学 理科 保健 音楽 I

時間	1 限	2 限	3 限	清掃・SHR・昼休み	4 限	5 限	6 限
8月20日 火 T①	9:10~10:00 数学 国語 理科 音楽 I	10:10~11:00 英語 家庭 書道・美術 情報・商業	11:10~12:00 国語 地歴・公民 数学 体育			13:15~14:05 国語 英語 家庭 体育	14:15~15:05 地歴・公民 理科 保健

時間	1 限	2 限	3 限	清掃・SHR・昼休み	4 限	5 限	6 限
8月25日 日 T②	9:10~10:00 英語 保健 書道・美術 情報・商業	10:10~11:00 国語 地歴・公民 家庭	11:10~12:00 数学 理科 体育 音楽 II			13:15~14:05 数学 体育 音楽 I	14:15~15:05 国語 英語 家庭

時間	1 限	2 限	3 限	清掃・SHR・昼休み	4 限	5 限	6 限
8月26日 月 T②	9:10~10:00 英語 理科 情報・商業	10:10~11:00 国語 地歴・公民 家庭 体育	11:10~12:00 数学 体育 音楽 I 情報・商業			13:15~14:05 数学 家庭 書道・美術	14:15~15:05 国語 英語 理科 音楽 II

◎ 試験について……各講座の試験は次の時間に受験すること。

- 国語 …… 現代の国語、言語文化、文学国語、古典探究
- 地歴・公民 …… 地理総合、歴史総合、世界史探究、日本史探究、地理探究、公共、倫理、政治・経済
- 数学 …… 数学入門、数学Ⅰ、数学Ⅱ、数学A
- 理科 …… 科学と人間生活、物理基礎、化学基礎、生物基礎
- 体育 …… 体育1～5
- 英語 …… 英語入門、英語コミュニケーションⅠ、英語コミュニケーションⅡ、論理・表現Ⅰ
- 家庭 …… 家庭総合、保育基礎、生活と福祉、消費生活
- 情報 …… 情報Ⅰ
- 商業 …… ビジネス基礎、簿記、情報処理

令和6年度 隠岐協力校 スクーリング時間割(前期)

	4月21日(日)	4月28日(日)	5月12日(日)	5月19日(日)
出張者	※本誌にて確認ください			
備考		ワークルール教育講座	身体測定	保護者面談
①9:00 ~9:45	数 国 理	地 公 国 家	地 公 理 国	地 公 英 理
②9:55 ~10:40	数 国 理 書	地 公 国 家	地 公 理 国 書	地 公 英 理
③10:50 ~11:35	地 公 家 英 書	英 数 理	数 家 英 書	数 国 家 情
④11:45 ~12:30	地 公 家 英	英 数 理	数 家 英	数 国 家 情
⑤13:30 ~14:15	体育実技	体育実技	保健・体育理論	体育実技
⑥14:25 ~15:10	体育実技	体育実技	保健・体育理論	体育実技

	5月26日(日)	6月9日(日)	6月23日(日)	7月7日(日)
出張者	※本誌にて確認ください			
備考	進路講座	交通安全教育講座	キャリアガイダンス	
①9:00 ~9:45	地 公 数 国 情 総合	英 理 国 総合	地 公 理 家 総合	数 英 理
②9:55 ~10:40	地 公 数 国 情	英 理 国 書	地 公 理 家	数 英 理 書
③10:50 ~11:35	英 家 理	地 公 数 家 書	英 数 国 情	地 公 国 家 書
④11:45 ~12:30	英 家 理	地 公 数 家	英 数 国 情	地 公 国 家
⑤13:30 ~14:15	体育実技	体育実技	体育実技	体育実技
⑥14:25 ~15:10	体育実技	体育実技	体育実技	体育実技

*各講座の出席は次の教科の時間に出席すること ※講座はレポート支援講座を実施します(体育、書道を除く)

- ・「国」…………… 現代の国語、言語文化、文学国語、古典探究
- ・「地公」…………… 地理総合、歴史総合、地理探究、世界史探究、日本史探究、公共、倫理、政治・経済
- ・「数」…………… 数学入門、数学Ⅰ、数学Ⅱ、数学A
- ・「理」…………… 科学と人間生活、生物基礎、化学基礎、物理基礎
- ・「体」…………… 実技講座 体育1、体育2、体育3、体育4、体育5
- ・「体育理論・保健」… レポート支援講座 上記の「体」の講座と保健
- ・「書」…………… 書道Ⅰ、書道Ⅱ
- ・「美」…………… 美術Ⅰ、美術Ⅱ
- ・「英」…………… 英語入門、英語コミュニケーションⅠ、英語コミュニケーションⅡ、論理・表現Ⅰ
- ・「家」…………… 家庭総合、消費生活、保育基礎、生活と福祉
- ・「情」…………… 情報Ⅰ
- ・「総合」…………… 総合的な探究の時間

※ 出校表・出席カードに記入する講座名の欄には、略さず正確に書くこと。
(例:「体育」ではなく「体育1」「体育2」、「家庭」ではなく「家庭総合」「保育基礎」など)

□ は、宍道高校教員がスクーリングを担当します

数学：4/28、6/23 英語：4/21 家庭：5/12、5/26、6/9 国語：7/7 総探：5/26、6/9、6/23

令和6年度 隠岐協力校 試験時間割(前期)

	8月17日(土)	8月18日(日)	8月24日(土)	8月25日(日)
出張者	※本誌にて確認ください			
備考	協土T1 (隠岐高等学校)	協日T1 (隠岐高等学校)	協土T2 (隠岐高等学校)	協日T2 (隠岐高等学校)
①	① 14:00～14:45 前期試験	① 9:00～9:45 前期試験	① 14:00～14:45 前期試験	① 9:00～9:45 前期試験
②	② 14:55～15:40 前期試験	② 9:55～10:40 前期試験	② 14:55～15:40 前期試験	② 9:55～10:40 前期試験
③	③ 15:50～16:35 前期試験	③ 10:50～11:35 前期試験	③ 15:50～16:35 前期試験	③ 10:50～11:35 前期試験
④		④ 11:45～12:30 前期試験		④ 11:45～12:30 前期試験
⑤		⑤ 13:00～13:45 体育(試験) 前期試験		⑤ 13:00～13:45 体育(試験) 前期試験
⑥		⑥ 13:55～14:40 体育(試験)		⑥ 13:55～14:40 体育(試験)

※ 「協T1、協T2」は試験日です。面接指導(授業)はありません。

※ 試験会場が変更になる場合は連絡します。

保健相談部より

2024年度 通信制健康診断(予定)

日時	6/23(日)	13:00～受付・健康診断開始 (15:30 受付終了予定)
	6/24(月) 色覚検査はこの日のみ	
場所	大講義室、生徒会室	
検査項目	内科・聴力・尿検査	全員
	心電図・結核検診	新入生のみ
	身長・体重・視力、色覚検査(希望者)	卒業予定生のみ

- ※ 卒業予定生の方はなるべく6月24日(月)に受診してください。都合のつかない場合は事前にお知らせください。
- ※ 進学・就職予定の方は必ず受けてください。提出書類に必要です。
- ※ 特活1時間になりますので、バーコードシールを必ず持参してください。
- ※ 新入生は心電図・結核(胸部レントゲン撮影)健診をスムーズに行うために、金具のない下着や無地のTシャツ(ラメやビーズ、ボタンがついている服は不可)を用意してください。
- ※ 健康診断は本校のみでの実施となります。
- ※ 色覚検査については、卒業予定生に詳細なプリントを5月の碧雲通信と一緒に配付しますので、希望者は必要事項を記入の上、健診当日に持ってきてください。
- ※ 健康診断時は、できるだけマスクの着用をお願いします。

健康教育講座(第一回)について(予定)(希望される方)

スクールカウンセラー **※本誌にてご確認ください** 先生が講話をしてくださいます。たくさんの方のみなさんの参加をお待ちしています。

日時	6月9日(日) 13:15~14:05
場所	大講義室(3階)(予定) 13:10までの着席完了にご協力をお願いします。
内容	~心の疲れの対処法~
講師	※本誌にてご確認ください 先生

- ※ 申込みの手続きはありません。受講を希望するみなさんが参加できます。
- ※ 講話終了後、感想の提出とあわせて特活1時間になります。
- ※ 参加するときは、筆記用具とバーコードシールを必ず持参してください。

スクールカウンセラーの来校日程について

本校のスクールカウンセラーとして **※本誌にてご確認ください** 先生が来校されます。
生徒のみなさんだけではなく保護者の方の相談にも応じてくださいます。
面談をご希望の方は担任及び通信制 **※本誌にてご確認ください** まで連絡してください。

来校される月日は4月14日のさくら連絡網でお知らせしています。
いずれも時間は11:00~15:00までです。



進路部より

進路講座について

通信制スクーリングで、以下の日時に「進路講座」(特活1時間カウント)を開催します。進学希望者・就職希望者別に分かれて、進路実現に向けての具体的な説明をします。自分の進路を決める上でとても参考になる講座です。卒業予定生はできるだけ参加してください(但し、就職等すでに進路が決定している人は除く)。まだ卒業予定ではない生徒の皆さんの参加も大歓迎です。参加する際には、「バーコードシール」と『進路のしおり』(面談等で渡される若草色の冊子)を持参してください。

会場は、3階教室を予定しています。当日スクーリング実施教室の掲示で確認してください。

- ・ 6月13日(木) 4限(13:15~14:05)
 - ・ 6月16日(日) 4限(13:15~14:05)
- ※両日とも同じ内容です。都合がよい日に参加してください。

キャリアガイダンスについて

6月26日(水)
4限 …… 卒業生による講話 (特活1時間カウント)
5限以降 … 職業別ガイダンス (特活1時間カウント)

卒業生による講話 … 体育館で、卒業した先輩の話をお聞かせします。在校生の皆さんに向けて、就職・進学先の様子や進路を実現させるためのアドバイスなどをいただく予定です。

職業別ガイダンス … 各教室で、いろいろな職業に関する体験型ガイダンスが行われます。前半と後半で2講座受講することが可能です。

※詳しい日程や、ガイダンスの内容、申込み方法などについては別途連絡をします。

2024年度 進学模擬試験 日程

本校で実施する今年度の模擬試験日程については、『進路のしおり』に掲載しています。また教室や図書館横掲示板にも掲示してあります。受験希望者は、日程を確認し申込締切日までに進路部へ代金を添えて申し込んでください(釣り銭がないようにお願いします)。

入試で学科試験が課される学校へ進学予定の人は、できるだけ早い段階から積極的に受験されることを強く勧めます。

ステップ・アップ・ウィーク(企業見学*インターンシップ*就職・進学講座)について

7月10日(水)～12日(金)の3日間は「ステップ・アップ・ウィーク」とし、進路への意識を高める下表のような行事を行います。通信制の生徒のみなさんは希望すればいずれかの1つの行事に参加することができます。希望する場合は、担任の先生まで連絡してください。

名称		企業見学	インターンシップ(就労体験)	就職・進学講座
対象	通信制	希望者	希望者	希望者(卒業予定生)
	定時制	1年次	2年次	3・4年次
日程	10日(水)	3時間程度 (学校で事前学習)	9:00～16:00の7時間程度 (3日間インターンシップ)	3時間程度 (学校で外部講師による講座)
	11日(木)	午後:4時間程度 (企業見学)		3時間程度 (学校で外部講師による講座)
	12日(金)	3時間程度 (学校で事後学習)		午後:4時間程度 (高校生ジョブフェアなど)
*詳細は、別途連絡をします。				
注意事項		原則3日間すべてに参加すること		
特別活動時間		企業見学6時間(2×3日)、インターンシップ12時間(4×3日)、就職・進学講座6時間(2×3日)		
申し込み締め切り		インターンシップを希望する人は、 <u>5月20日(月)</u> までに、担任まで連絡してください。 企業見学、就職・進学講座の参加を希望する人は <u>6月20日(木)</u> までに、担任まで連絡してください。		

2024年度 通信制課程教職員紹介

※本誌にて確認ください

進路相談会について

5月18日（土）のF T A総会・保護者面談（三者面談）の日に、「進路相談会」を併せて開催します。

地元の学校やハローワークや自衛隊の方と直接に進学・就職の話をするができます。また、学校の資料なども持ち帰ることができます。面談の待ち時間や帰りがけなどに気軽に参加してください。

事前の申し込みは不要です。

期 日	5月18日（土）
時 間	9：00～15：00 （F T A総会の時間11：00～12：00は除く）
場 所	多目的ホール （面談の待合場所も兼ねています）

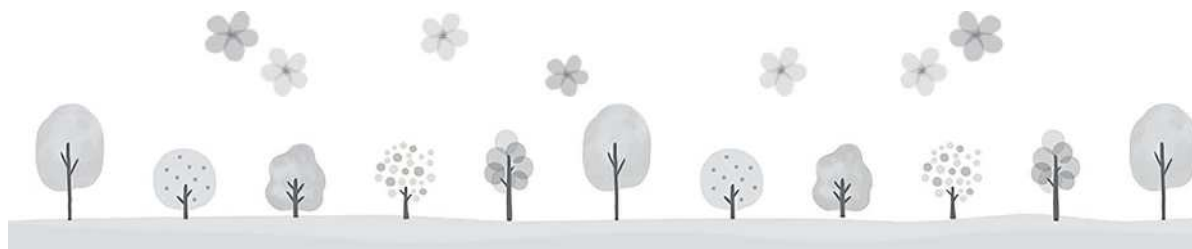

編 | 集 | 後 | 記

4月12日には新たに22名の教職員を迎え、着任式と始業式がありました。また、4月14日には入学式が行われ、暖かな陽光と気持ちの良い春風の中、通信制課程には187名の新たな仲間を迎えて、本年度がスタートしました。

新入生の皆さんは、喜びや期待ばかりでなく、不安や心配もあるかと思います。初めてのスクーリングやレポート提出など、新しい環境にとまどうことも多いと思います。わからないことは遠慮なく担任の先生や、担当の先生に聞いてください。

宍道高校通信制のモットーは「あせらず」「やすまず」「あきらめず」です。何事にも粘り強く取り組み、少しずつ歩いていってほしいと思います。困ったことがあれば、担任や家族に相談しながら、ゆっくり進んでいきましょう。